

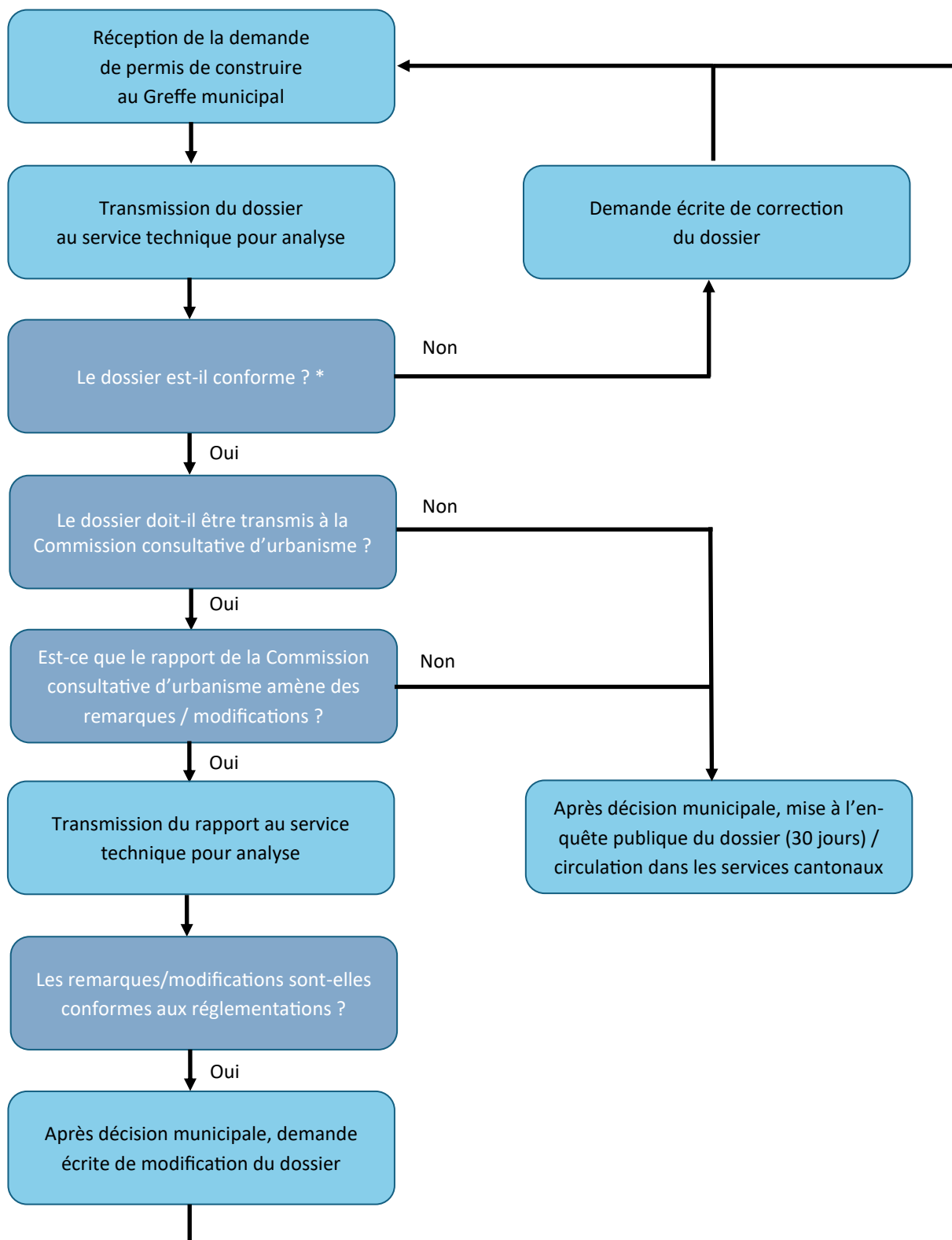

Procédure interne sur la police des constructions

1. Demande soumise à permis de construire - procédure jusqu'à l'enquête publique





Procédure interne sur la police des constructions

2. Délivrance du permis de construire et traitement des oppositions selon la LATC

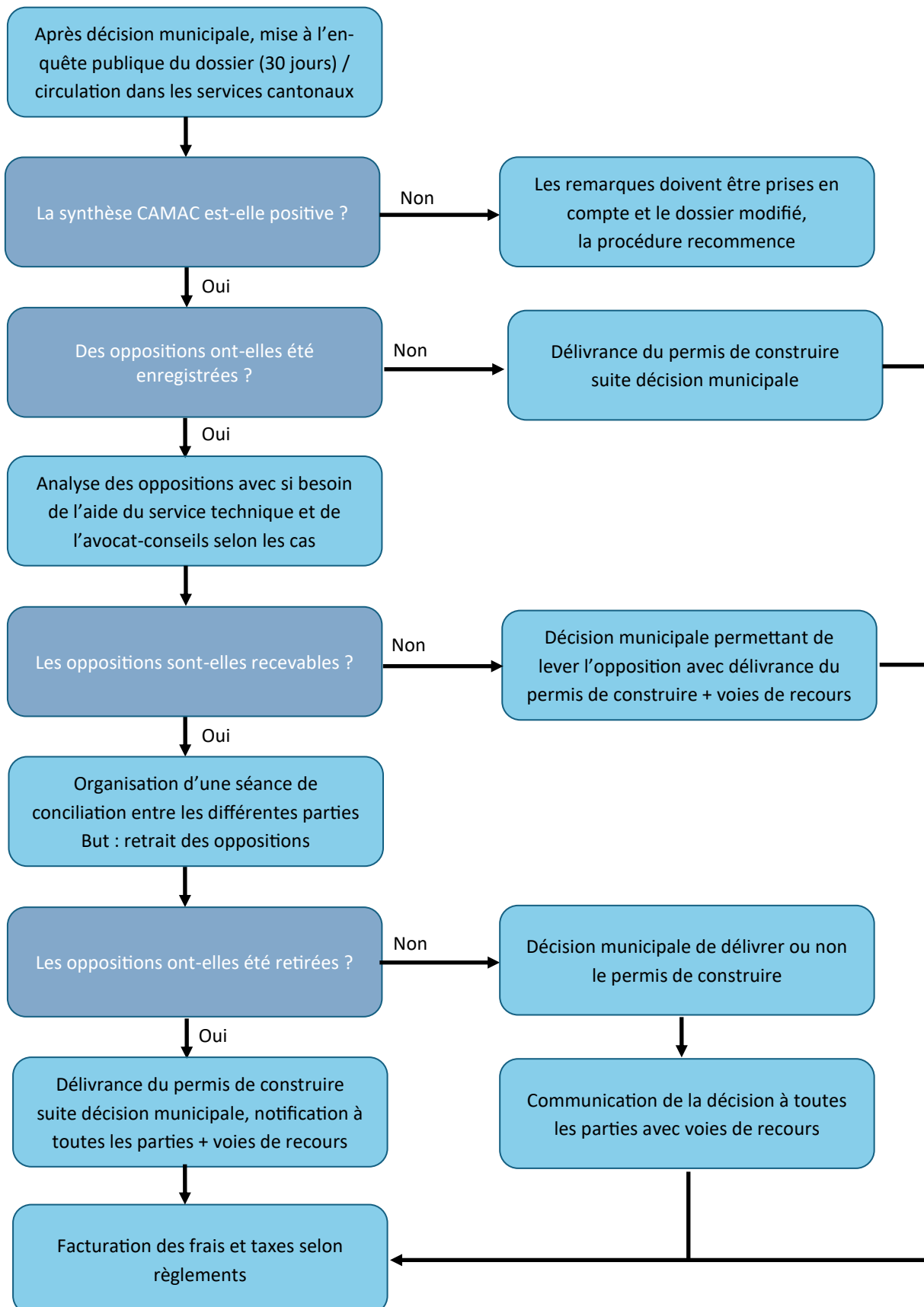



Procédure interne sur la police des constructions

3. Ouverture de chantier et délivrance du permis d'habiter/utiliser

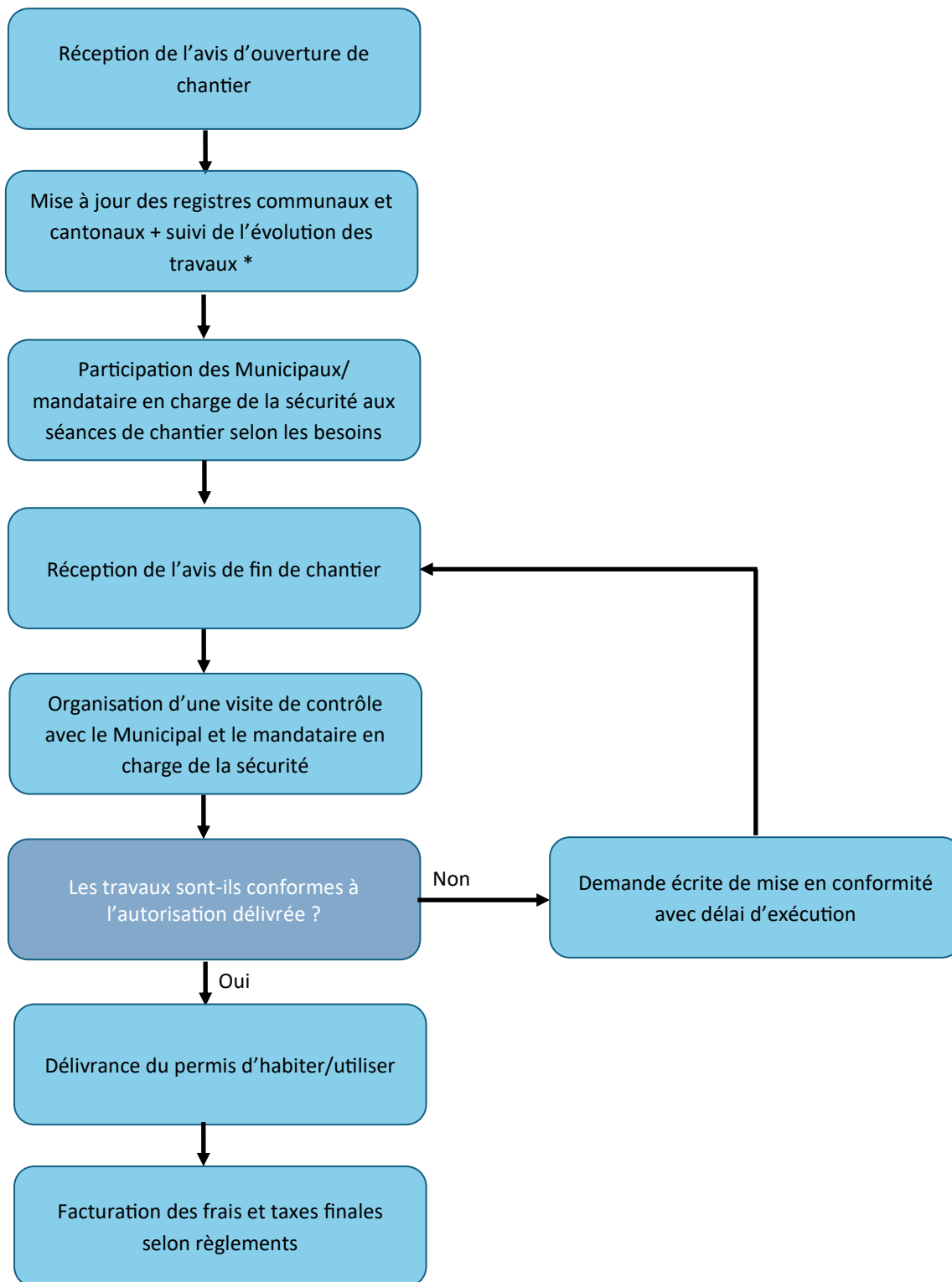

* Se fait jusqu'à la délivrance du permis d'habiter/utiliser



Procédure interne sur la police des constructions

4. Autorisation municipale pour travaux de minime importance

